

Projeto: Tecendo Vidas

Conselho Municipal da Pessoa Idosa de Florianópolis

Fundo Municipal da Pessoa Idosa

Execução: SEOVE - Projetos Sociais

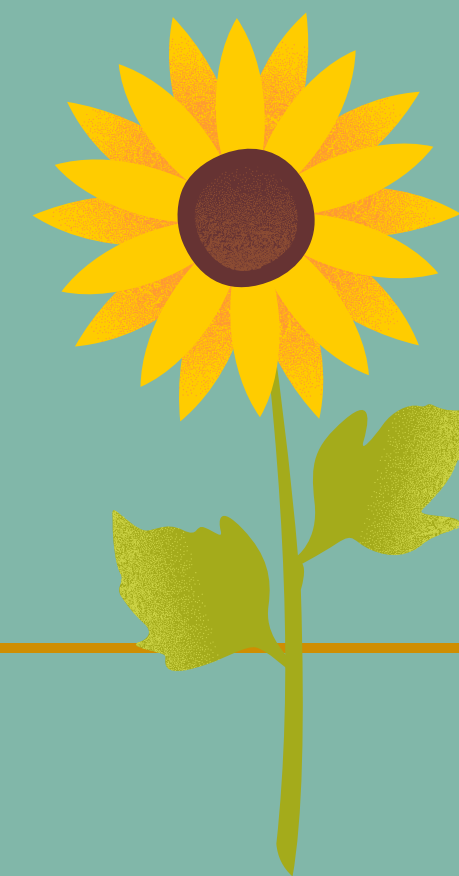

Quem Somos

• **SEOVE 1972**

- **Instituição de Longa Permanência para Idosas**
 - **Equipe interdisciplinar**
 - **Atendimento 24 horas /dia**
- **Missão: promover CUIDADO INTEGRAL a pessoa idosa, no processo de acolhimento institucional**



Público alvo:



**•Idosas acolhidas
na ILPI SEOVE**

X

**Secretaria Municipal
de Assistência Social**



**•Crianças do NEIM
Irmã Sheila**

X

**Secretaria Municipal
de Educação**

Objetivos do Projeto



- Promover interação **INTERGERACIONAL** entre idosas e crianças
- Fortalecer **VÍNCULOS** comunitários
- Estimular envelhecimento **ATIVO** e **SAUDÁVEL**



Metodologia

- **Encontros semanais estruturados**
- **Atividades em pequenos grupos**
- **Facilitadores especializados**
- **Registro, acompanhamento e avaliação contínuos**



Atividades Desenvolvidas

- **MÚSICA 2 x semana**
- **ARTE EDUCAÇÃO 2 x semana**
- **ATIVIDADE FÍSICA e BRINCADEIRAS 2 x semana**
- **Integração em diferentes espaços NEIM x SEOVE**



Resultados Observados

- **Aumento da interação social**
- **Melhora do humor e autoestima**
- **Redução do isolamento**
- **Maior engajamento das crianças**



Impactos:



CRIANÇAS

- **Desenvolvimento de empatia**
- **Respeito ao envelhecimento**
- **Aprendizado com histórias de vida**
- **Fortalecimento de habilidades sociais**



IDOSAS

- **Estímulo cognitivo**
- **Sentimento de pertencimento**
- **Redução do isolamento social**
- **Resgate de memórias afetivas**

Orçamento

- Total: R\$ 106.000,00
- Recursos Humanos: R\$ 65.000,00
- Recursos Diretos: R\$ 41.000,00



Execução - 12 meses

Início Agosto 2025

Término Agosto 2026

Convite

Acredite !

Faça parte!

Divulgue !



Destine seu Imposto de Renda!

Invista em vidas!

Realização



CONSELHO MUNICIPAL DA
PESSOA IDOSA
DE FLORIANÓPOLIS



